

# Nautische Meldungen

DELIUS KLASING-SPORTBOOTKARTEN

## Ostsee/Nordsee

Delius Klasing Sportbootkarten Sätze 1, 2, 3, 4, 5, 6, 11, 12, 13 und 14

Saison 2018

29. Mai 2018

Ausgabe 2-2018

Diese Zusammenstellung enthält wichtige nautische Meldungen, die nach Redaktionsschluss der Sportbootkartensätze 2018 bzw. der Berichtigungssysteme 2018 aufgelaufen sind.

Beachten Sie unbedingt auch die Ausgabe 1-2018 der Nautischen Meldungen!

Hinweis: Mit der Ausgabe 2015 der Sportbootkarten wurden neue Kartennummern eingeführt. Die Kartennummern der Ausgaben bis 2014 sind in Klammern aufgeführt.

Haftungsausschluss: Der Verlag übernimmt keine Gewähr für Vollständigkeit und Richtigkeit der Angaben.  
Copyright 2018 Delius Klasing und Co.KG, Bielefeld

KARTE	LFD. NR. – ORT – BERICHTIGUNG / ÄNDERUNG
Satz 1 05A (103A)	<b>12) Deutschland - Kieler Förde, Innenförde: Sperrgebiet aufgehoben</b> Das temporäre Sperrgebiet vor Möltenort (Meldung 02) wurde aufgehoben. Die Fahrwassertonnen 8 und 10 liegen wieder auf Position.
Satz 1/2 07/01 (105/205)	<b>13) Deutschland - Fehmarnsund: Leuchfeuer Burgstaaken außer Betrieb (WSA Lüb. 89/18)</b> Das Sektorenfeuer Burgstaaken (Kennung Oc(3)WR.12s) ist bis auf weiteres außer Betrieb.
08/02 (106/206)	<b>14) Deutschland - Lübecker Bucht: Wrack in der Ansteuerung nach Neustadt (WSA Lüb. 94/18)</b> In der Ansteuerung zum Hafen Neustadt liegt ein Wrack, bezeichnet mit einer Einzelgefahr-Tonne (befeuert FI(2)9s, siehe Abbildung 1).
Satz 2 09 (224)	<b>15) Deutschland - Greifswalder Bodden: Unterwasserarbeiten (WSA Str. 39/18)</b> Im Greifswalder Bodden und im Seegebiet davor (Lubmin- Adlergrund) finden Unterwasserarbeiten zur Verlegung einer Gaspipeline statt. Die Schifffahrt wird aufgefordert in der Nähe der arbeitenden Einheiten vorsichtig zu manövrieren. <b>16) Deutschland - Greifswalder Bodden, Wieck: Temporäre Sperrungen des Sperrwerks (WSA Str. 05/18)</b> Das Sturmflutsperrwerk wird an folgenden Termin jeweils im Zeitraum 1115 - 1215 Uhr / teilweise - 1245 Uhr gesperrt: 04.06., 05.06., 02.07., 03.07., 06.08., 07.08., 03.09., 04.09., 01.10., 02.10., 05.11., 06.11., 10.12. <b>17) Deutschland - Greifswalder Bodden, östlich Usedom: Betonnte Messstellen (WSA Str. 23/18)</b> Zahlreiche Messstellen wurden im Greifswalder Bodden und im Seegebiet vor Usedom ausgelegt. Alle Messstellen sind mit gelben Spierentonnen (befeuert FI(5)Y.20s) bezeichnet. Die Tonnen liegen voraussichtlich bis zum Jahresende 2018 aus.
Satz 4 10 (409)	<b>18) Dänemark - Bornholm, Hafen Allinge: Sperrung des Hafens (EfS 407/18)</b> Der Hafen Allinge ist im Zeitraum 14.06. 0700 Uhr bis 17.06. 1900 Uhr für die allgemeine Schifffahrt gesperrt.
Satz 5 45 (545)	<b>19) Dänemark - Kattegat, Hafen Asaa: Sperrung des Hafens (SKR 17/18)</b> Wegen Versandung ist der Hafen Asaa vorübergehend gesperrt. Die Befeuerng wurde gelöscht.
Satz 6 05 (614)	<b>20) Dänemark - Limfjord: Sperrung des Limfords wegen Motorbootrennen (EfS 383/18)</b> Wegen eines Motorbootrennens kommt es zu Sperrungen des Limfords im Bereich Aalborg an folgenden Terminen: 15.06. 1515 - 1600 Uhr und 1730 - 1900 Uhr, 16.06. 1045 - 1230 Uhr und 1400 - 1630 Uhr, 17.06. 0915 - 11 Uhr und 1230 - 1500 Uhr.

KARTE	LFD. NR. – ORT – BERICHTIGUNG / ÄNDERUNG
Satz 11 01 (1101)	<b>21) Schweden - Hanö Bucht, Ansteuerung Århus: Leuchfeuer temporär gelöscht (UfS 13053)</b> Das Sektorenfeuer Båkören (Kennung Oc.WRG.5s) ist voraussichtlich bis Mitte Juni wegen Reparaturarbeiten gelöscht (Pos. 55°56,8'N 014°19,6'E).

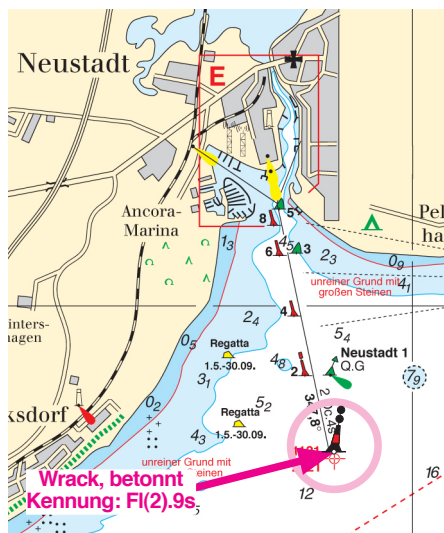

**Abbildung 1**  
**Ausschnitt aus Satz 1 Karte 08**  
 Betonntes Wrack vor Neustadt