

Nautische Meldungen

DELIUS KLASING-SPORTBOOTKARTEN

Ostsee/Nordsee

Delius Klasing Sportbootkarten Sätze 1, 2, 3, 4, 5, 6, 11, 12, 13 und 14

Saison 2018

02. Juli 2018

Ausgabe 3-2018

Diese Zusammenstellung enthält wichtige nautische Meldungen, die nach Redaktionsschluss der Sportbootkartensätze 2018 bzw. der Berichtigungssysteme 2018 aufgelaufen sind.

Beachten Sie unbedingt auch die Ausgaben 1- und 2-2018 der Nautischen Meldungen!

Hinweis: Mit der Ausgabe 2015 der Sportbootkarten wurden neue Kartennummern eingeführt. Die Kartennummern der Ausgaben bis 2014 sind in Klammern aufgeführt.

Haftungsausschluss: Der Verlag übernimmt keine Gewähr für Vollständigkeit und Richtigkeit der Angaben.
Copyright 2018 Delius Klasing und Co.KG, Bielefeld

KARTE	LFD. NR. – ORT – BERICHTIGUNG / ÄNDERUNG
Satz 1 05A (103A)	22) Deutschland - Kieler Förde, Innenförde: Sperrgebiet eingerichtet (WSA Lüb. 126/18) Ein temporäres Sperrgebiet für Altlastenuntersuchungen und -abbergungen wird in der Woche ab dem 02.07. im Fahrwasser der Kieler Förde auf Höhe Falckensteiner Strand eingerichtet. Die Fahrwassertonne 7 wird während dieser Zeit eingezogen. Die Dauer der Maßnahme ist unbekannt (siehe Abbildung 1)
17 (119A/1)	23) Dänemark - Odense Fjord: Leuchfeuer Roholm wieder in Betrieb Meldung Nr. 06) aufgehoben
Satz 1/2 07/01 (105/205)	24) Deutschland - Fehmarnsund: Leuchfeuer Burgstaaken wieder in Betrieb Meldung Nr. 13) aufgehoben
08/02 (106/206)	25) Deutschland - Lübecker Bucht: Wrack in der Ansteuerung Neustadt geborgen, Tonne eingezogen Meldung Nr. 14) aufgehoben
Satz 4 02A (-)	26) Schweden - Sund, NW-lich Helsingborg: Betonntes Warnggebiet aufgehoben, Betonnung eingezogen Meldung Nr. 10) aufgehoben
25+32 (418+432)	27) Dänemark - Smålandsfarvandet, Karrebæksminde: Leuchfeuer außer Betrieb (EfS 522/18) Das Sektorenfeuer Karrebæksminde Havn (55°10,6'N 011°38,6'E) Oc.WRG.10s ist voraussichtlich bis Ende Juli außer Betrieb
Satz 11 12 (1112)	28) Schweden Ostküste - Kalmar Sund: Betonnung geändert (UfS 13155) In der nördlichen Ansteuerung nach Jättersön wurden zwei West-Kardinaltonnen jeweils durch grüne Tonnen ersetzt (befeuert Fl.G.2s, siehe Abbildung 2)

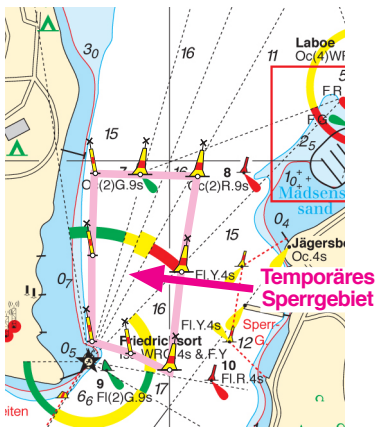

Abbildung 1
Ausschnitt aus Satz 1 Karte 05A
 Sperrgebiet Kieler Förde

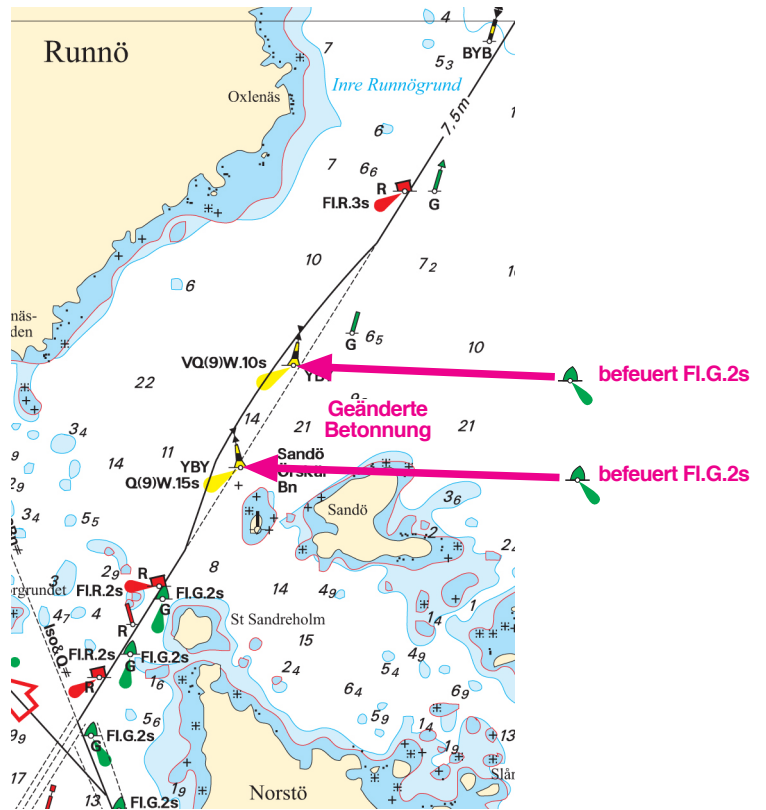

Abbildung 2
Ausschnitt aus Satz 11 Karte 12
 Betonungsänderung